

# 高性能のCT、MRIを導入しています！

## CT

- 128×2列マルチスライスCTを導入しました。
- 従来一般的なCT装置と比較して4倍以上の超高速スピードでの撮影が可能になります。
- 1/8～1/40という非常に僅かな放射線被ばく量を実現できます。
- 息止め時間の短縮や特殊な撮影が可能となります。



### このCTを使用したオプション検査

- ・ 肺がん検査セット ¥8,640  
胸部CT + SCC (肺がん腫瘍マーカー)
- ・ 前立腺がん検査セット ¥8,640  
腹部CT + PSA (前立腺腫瘍マーカー)
- ・ CTセット ¥12,960
- ・ 胸部CT ¥7,560
- ・ 腹部CT ¥7,560

## MRI

- 3Tの最新MRI装置を導入しました。
- 筒の直径が70cmと広くなった為、圧迫感が減り、より自由な体位での検査ができます。
- 不安や不快感による体動が減り、より鮮明な画像を撮影することができます。



### このMRIを使用したオプション検査

- ・ 脳ドック ¥24,840  
頭部MRI・MRA、頸動脈エコー

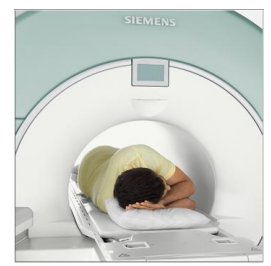

### ※注意事項

#### <MR室へ持ち込むことが出来ないもの>

- ・ 貴金属 (時計、指輪、ピアス、ヘアピン、ネックレス等)
- ・ めがね、コンタクトレンズ (カラーも含む)、補聴器  
入れ歯、エレキバンなど
- ・ 携帯電話、キャッシュカード、鍵、財布、診察券  
定期券、カイロ等
- ・ 金属の付いた衣服 (ズボン、ブラジャー、  
ボディースーツ、ヒートテック等)

#### <女性の方へ>

- ・ 各種化粧品には微量の金属成分 (アイシャドウ・チーク・ファンデーションなどのラメ) が含まれている為、軽度のやけど・皮膚の腫れなどの危険性があります。**化粧をせずに来院していただくか、検査前に落としていただく必要があります。**必要な方は、クレンジング・洗顔・メイク道具をご持参ください。